OLYMPUS
Gustă viața din plin

MESERII DE VIITOR

Natura caută al tău ajutor

OLY GREEN WITH MORE RESPONSIBILITY & Nature Talks

Pădurile sunt prietenele tale.

Animalele sălbatice sunt, de asemenea, prietenele tale.

Iar apa curată le dă energie tuturor să se bucure de viață.
Și totul ar fi de basm dacă oamenii ar ști cum să le protejeze.

Este foarte simplu să lucrezi pentru
bunăstarea amicei tale, natura.

Ai început să te gândești ce o să te faci când o să fii mare?
Uite câteva dintre poveștile celor care lucrează deja pentru a salva viitorul mediului înconjurător.

POLIȚISTUL PĂDURILOR

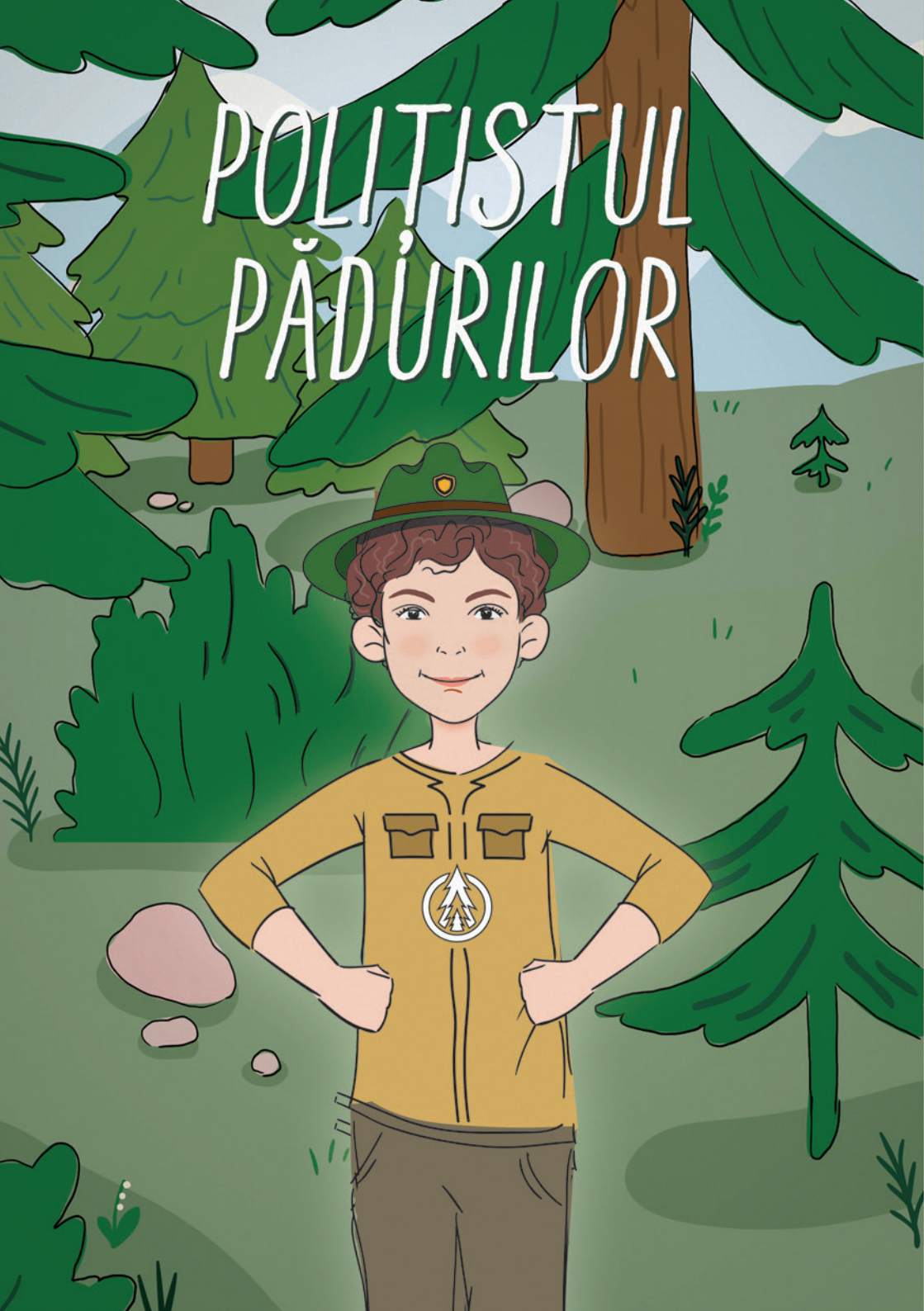

Pădurea Adormită s-a trezit brusc azi și a devenit neliniștită.

Un munte imens de plastic a apărut peste noapte exact în mijlocul ei.
E forfotă. Oamenii sunt speriați.

Poliția întinde deja banda de siguranță să-i țină la distanță.
Dar dintre toți polițiștii care sunt prezenți, investigația urmează să fie făcută de cel mai bun dintre ei – Polițistul Pădurilor!

Ce îl face cel mai bun? Știe totul despre reciclare, bineînțeles.
Brațul legii este suficient de lung să pună mâna pe acest infractor, așa că pleacă în investigație, pe urmele plasticului, cu containerul galben de reciclare în spate.

Fiecare ambalaj de plastic pe care îl găsește îl clătește, îi dă jos eticheta și capacul, îl presează și îl aruncă la container.
De ce le adună? Pentru că un PET în plus aruncat la container este un pericol în minus pentru pădure.

Indiciile care conduc spre vinovat sunt multe, dar Polițistul se ține după ele și le colectează selectiv pe toate.
Trei zile și trei nopți a mers Polițistul Pădurilor pe urmele plasticului, până a ajuns la capătul pădurii.

Acolo? Ce să vezi! Infractorul PET și-a făcut casă, dar nu și-a instalat și containere pentru colectare selectivă, așa că a decis să le arunce pe toate în pădure.
Infractorul s-a predat ușor, iar Polițistul Pădurilor l-a dus în fața judecătorului care a decis să-l învețe care este primul pas al reciclării.

Infractorul PET a primit sarcina să colecteze selectiv un miliard de ambalaje de plastic, până învață care este treaba cu reciclarea.
Polițistul Pădurilor rămâne vigilent, în continuare, și protejează pădurea de pericolul poluării.

Dar are nevoie de ajutoare, deci dacă iubești natura și vrei să devii unul, învață care este treaba cu reciclarea, începând cu ambalajul Olympus care este fabricat din 35% plastic reciclat.

Desenează locul unde lucrează Polițistul Pădurilor.

DOCTORUL APELOR

Pentru Doctorul Apelor ziua a început ca oricare alta. Dimineața a fost liniștită. De-abia pe la prânz a început activitatea când au venit foarte mulți pești la el. Majoritatea scăpaseră din lupta cu pescarii de dimineață.
Dar Doctorul nostru a observat ceva neobișnuit în acea zi. Toți peștii aveau resturi de plastic prinse ba în solzi, ba de aripi, ba de codițe.

Lucru care l-a făcut să se întrebe – oare ce s-a schimbat peste noapte?

După ce a curățat toate deșeurile de pe ei, ca un adevărat Doctor, a plecat să caute primul pacient afectat de plastic. A mers din banc de pești în banc de pești, punând întrebări, găsind tot felul de răspunsuri.

Deși călătorea printre bancuri, nu era nimic amuzant.
Se întreba el, oare nu ar fi mai ușor dacă s-ar colecta selectiv deșeurile ca să nu mai ajungă atât de mult plastic în apă?
După un timp a găsit și primul pește care a fost afectat de plastic.

Era prins complet în deșeuri.
Dar Doctorul Apelor a reușit să îl salveze. Iar peștele i-a povestit despre un pescar care își aruncă toate gunoaiele în apă.

Doctorul s-a supărat și s-a dus la el. Voia să răzbune toți peștii care s-au îmbolnăvit, dar i-a venit o idee mai bună.
De ce nu i-ar construi câteva containere în care să colecteze selectiv deșeurile?

Zis și făcut. Doar e Doctorul Apelor. Nu putea fi și Doctorul Containerelor Pentru Deșeuri? I-a făcut patru. Unul galben pentru plastic și metal, unul verde pentru sticlă, unul albastru pentru hârtie și unul negru pentru deșeuri menajere.

Și uite așa, pescarul nu a mai aruncat niciodată deșeuri în apă, iar Doctorul Apelor s-a întors la treaba lui de zi cu zi.
Dacă iubești toate animalele și plantele care trăiesc în apă, și vrei sa crească într-un mediu curat, poți deveni și tu un Doctor al Apelor.
Învață cum poți fi unul, începând să reciclezi ambalajul laptelui Olympus, care este fabricat din 35% plastic reciclat.

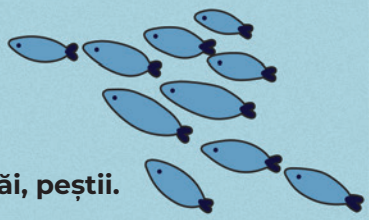

Desenează casa Doctorului Apelor și pe vecinii săi, peștii.

AVOCATUL ANIMALELOR

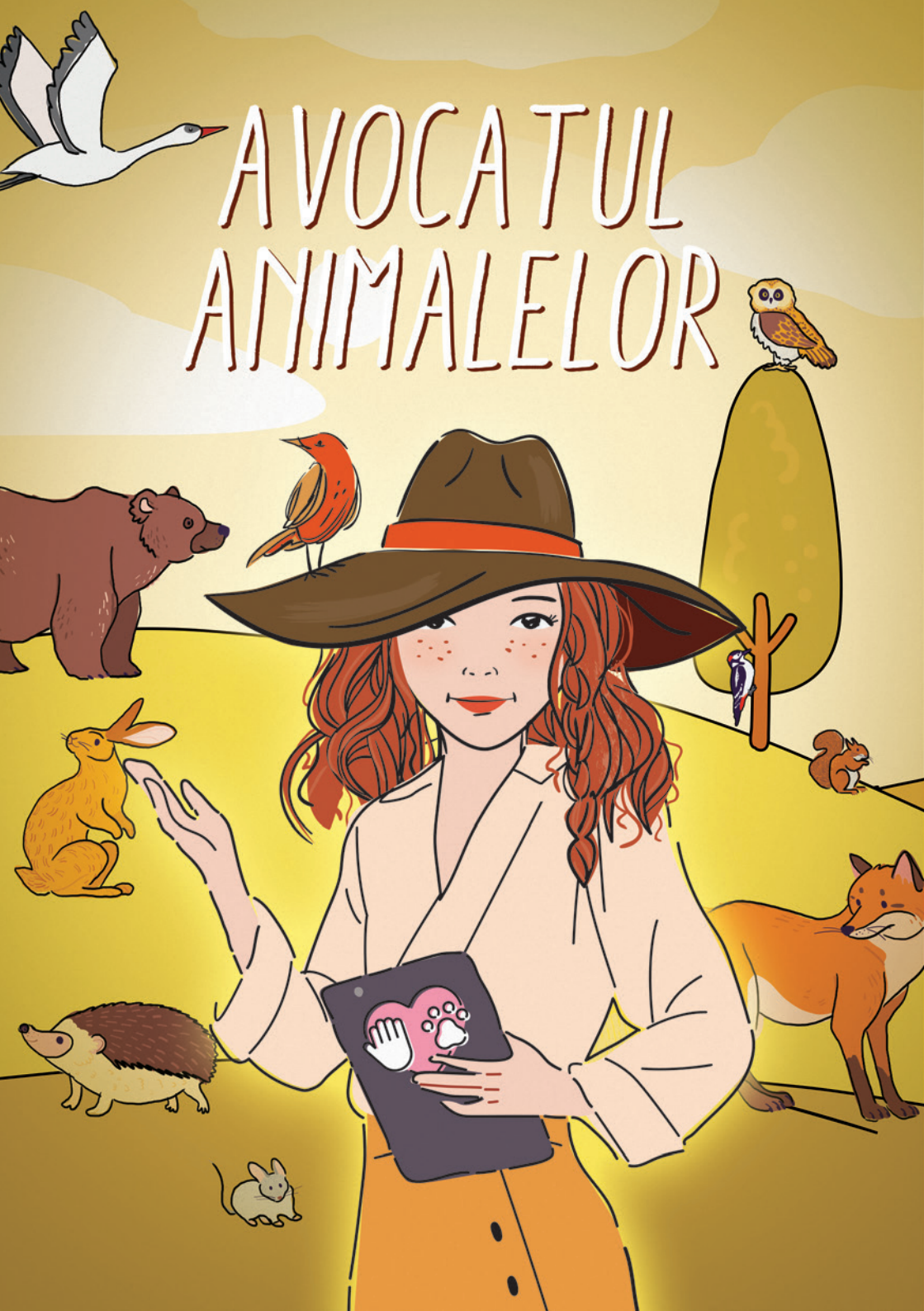

Orașul era pustiu.

Nici măcar un suflet nu era pe stradă.
Jumătate dintre orășeni se ascunseseră în case, ceilalți erau la judecătorie. Cei de acasă urmăreau cazul la televizor.

Dar... ce se întâmplase?
Ursul coborâse cu o seară înainte în oraș să fure ceva de mâncare. Până atunci, oamenii nu-l mai văzuseră niciodată.
În sala de judecată era forfotă mare. Ursul era în fața sălii, alături de Avocatul Animalelor. Orășenii pur și simplu nu înțelegeau de ce a fost nevoit să caute mâncare în oraș.

Apoi liniște. Judecătorul intră și începe să asculte pledoariile.
Toată lumea îl considera vinovat pe urs. Până la urmă ce căuta acolo? Dar Avocatul Animalelor avea o altă opinie. Și avea de gând să-l apere.

Avocatul le spune oamenilor că ursul a început să îi viziteze din cauza lor.

Ei au poluat pădurea cu plastic și cu alte materiale nocive. Din cauza lor, ursul nu mai are ce să mănânce. Nici unde să doarmă. Și, până la urmă, de ce au făcut una ca asta?
Când fiecare dintre ei poate recicla acasă, începând să colecteze deșeurile selectiv, punând plasticul și metalele în containerul galben, hârtia în cel albastru, sticla în cel verde, iar pe cel menajer în containerul negru.

Orășenii s-au rușinat, oare chiar a fost vina lor că ursul a coborât din pădure? Avocatul Animalelor avea dreptate – animalele nu au nicio vină, ei au fost cei neglijenți.
Așa că i-au cerut iertare ursului, apoi l-au rugat să le arate de unde trebuie să strângă deșeurile.
Și s-au dus. Într-o săptămână au strâns toate gunoaiele din pădure. Avocatul Animalelor a fost în fruntea lor, iar ursul le-a mulțumit la final.

Vezi tu, un Avocat al Animalelor vorbește mereu în numele necuvântătoarelor, mai ales când nu se pot apăra singure.
Dacă le iubești, devino și tu unul, începând să reciclezi cu ambalajul Olympus, cel fabricat din 35% plastic reciclat.

Desenează animalele pe care le apără Avocatul lor.

Polițist al Pădurilor, Doctor al Apelor

sau Avocat al Animalelor?

Tu cum alegi să lucrezi pentru viitorul mediului înconjurător? Poluarea apare atunci când mediul natural nu poate distruge un element care a ajuns în aer, în apă sau în sol.

Unele deșeuri pot rămâne acolo unde sunt aruncate chiar și mii de ani.

Avem nevoie de tine să reciclezi!

RECICLEAZĂ PLASTICUL.

Poți începe cu ambalajul laptelui Olympus care este fabricat din 35% plastic reciclat.

Dar care este diferența dintre plasticul reciclat și cel reciclabil?

Primul a fost folosit deja și, după topire, s-a creat un alt ambalaj care a reintrat pe piață.
Iar plasticul reciclabil poate fi refolosit mai departe.

Ambalajul laptelui Olympus, însă, are ambele componente: este fabricat din 35% plastic reciclat și este 100% reciclabil.

Cum îl reciclezi?

Termini laptele, îndepărtezi eticheta și capacul, clătești ambalajul, compresezi ambalajul și îi pui capacul, apoi le arunci pe toate la containerul galben.
E la fel de simplu ca și cum ai zice „lapte”!

Poți fi Polițistul Pădurilor, Doctorul Apelor sau Avocatul Animalelor, dar să știi că reciclarea plasticului protejează tot mediul înconjurător.

Și, dacă vrei uniformă, din 10 PET-uri reciclate poți face un tricou.

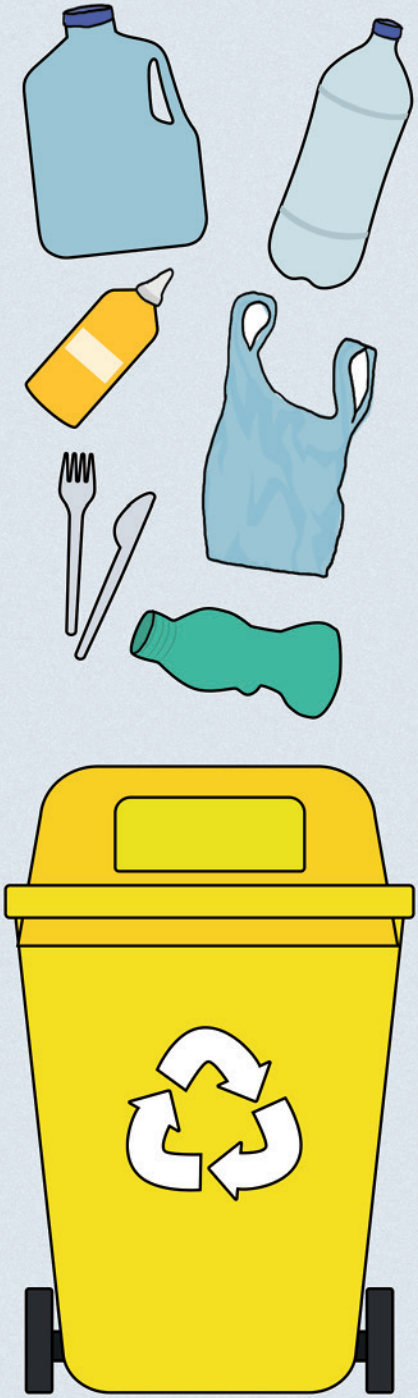

RECICLEAZĂ HÂRTIA.

Schimbă foaia! Dar cu una reciclată. Hârtia trebuie să fie curată înainte să o arunci, să nu aibă clame sau scotch.
Și apropo, Polițistule al Pădurilor, 1 tonă de hârtie reciclată salvează de la tăiere 17 arbori maturi.

RECICLEAZĂ STICLA.

Sparge ghinionul poluării! Sticla trebuie spălată și uscată.
Poate fi aruncată cu eticheta, dar capacul trebuie aruncat într-un alt container în funcție de materialul din care este făcut.
Ai planuri de viitor, să fii Polițistul Pădurilor, Doctorul Apelor sau Avocatul Animalelor tot restul vieții? Și sticla are planuri de viitor, pentru că îi ia un milion de ani să se descompună, așa că mai bine o reciclezi.

RECICLEAZĂ METALUL.

Bate fierul reciclării cât e cald! Termină-ți sucul sau apa, clătește ambalajul, strivește-l, apoi pune-l imediat în tomberonul galben.
Iar dacă îți dorești să fii Polițistul Pădurilor, Doctorul Apelor sau Avocatul Animalelor la nesfârșit este perfect. Poți recicla aluminiul ori de câte ori este nevoie.

*metalul și plasticul se reciclează ambele în coșul galben, în funcție de mențiunea de pe eticheta atașată coșului

Desenează ce alte obiecte mai vrei să colectezi selectiv în dreptul containerului corespunzător

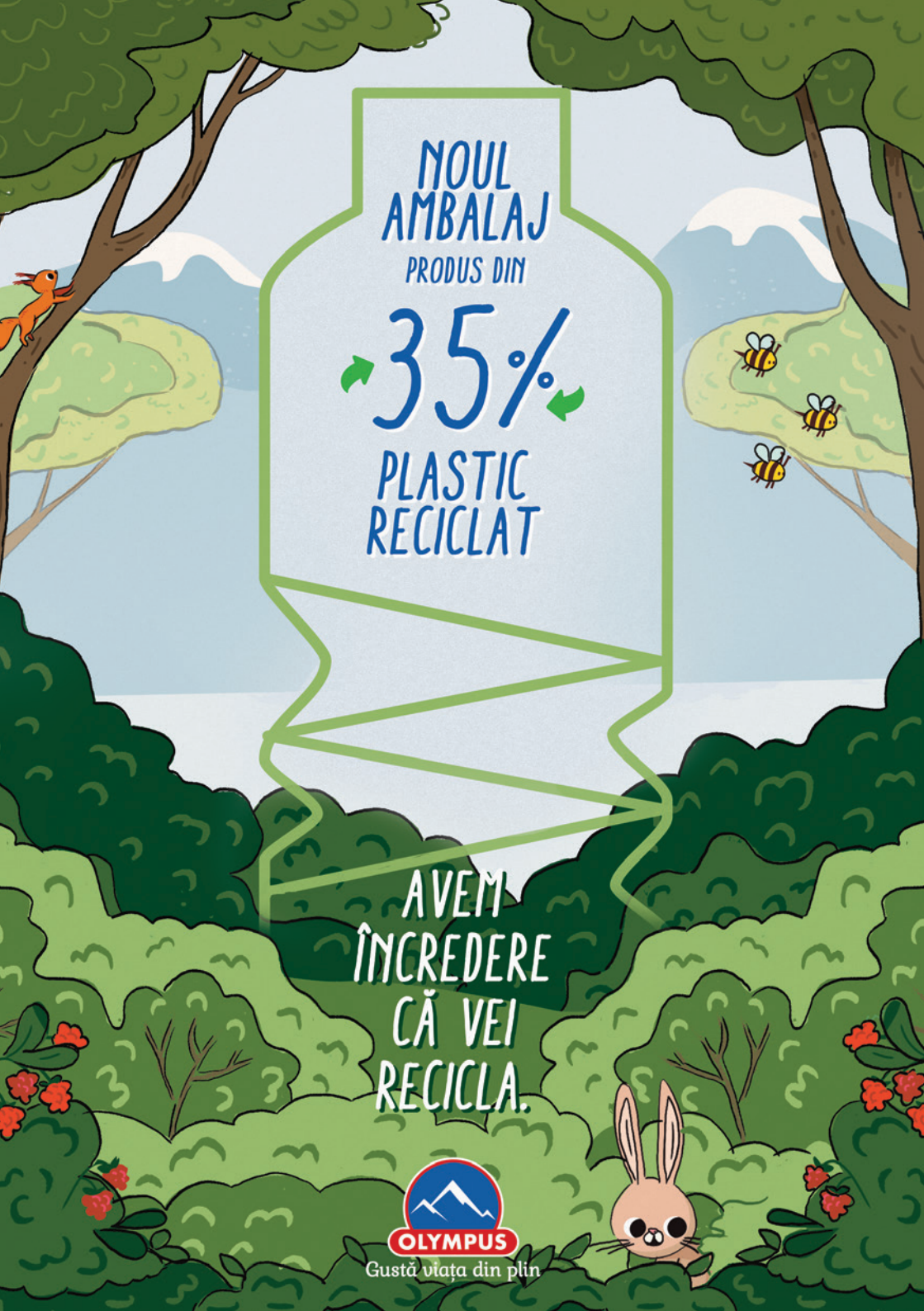
NOUL AMBALAJ
PRODUS DIN
35%
PLASTIC RECICLAT
AVEM ÎNCREDERE CĂ VEI RECICLA.
OLYMPUS
Gustă viața din plin